

Agence Générale de Sablé

02 43 62 05 50 - <http://www.immobilierfranceouest.com/> - ags@immobilierfranceouest.com

Ravissante propriété en Haut-Anjou avec château, chapelle, ferme et bois

Référence : 61560

800 000 € [HAI*](#)

Cette ravissante propriété se situe géographiquement dans la région du Haut-Anjou (au Nord de la ville d'Angers), elle s'accède par une allée majoritairement bordée de tilleuls.

Il s'agit d'un ensemble familial paisible et à l'identité marquée, Le **château**, sa **chapelle**, sa ferme et ses dépendances sont implantés sur une unité foncière d'une vingtaine d'hectares.

Cours, aires, issues, jardins, parc, potager, verger, pièce d'eau se trouvent aux abords des bâtiments d'habitation et du principal corps de logis disposé en forme de "L".

Il s'agit d'un ensemble authentique, généreux et convivial qui, de notre point de vue, est tout à fait remarquable.

Dont honoraires TTC charge acquéreur:

*Secteur : Anjou , Maine et Loire , Mayenne , Pays de la Loire , Sablé et communes environnantes , Sarthe
Type : Belles demeures , Châteaux , Domaines , Maisons, Pavillons , Manoirs , Propriétés campagnardes
Nombre de pièces : 17
Nombre de chambres : 12
Surface d'habitation : 500 m²
Surface du terrain : 208 000 m²
Surface utile : 0 m²
Classe énergétique : Vierge
Classe GES Maison : Vierge*

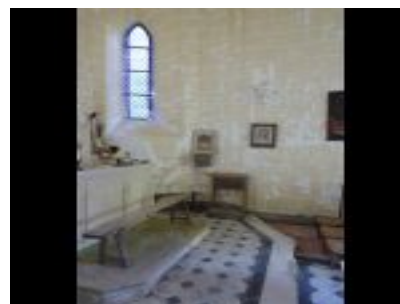

Agence Générale de Sablé

19-21 rue Carnot
72300 Sablé-sur-Sarthe
tél. 02.43.62.05.50 - Fax 02.43.62.05.59

75008 Paris